

**Zeichenerklärung**

- Projektgebiet
- Landesgrenze Sachsen-Anhalt
- Projektgewässer**
- ▶ 1. Ordnung
- ▶ 2. Ordnung
- Wasserrechte**
- ▲ Aufstauen
- Entnahme OW

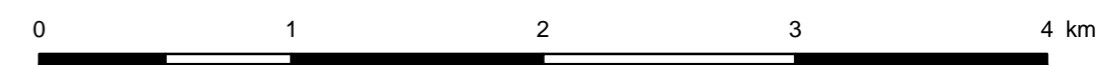

<b>Auftraggeber</b> <b>Landesbetrieb für Hochwasserschutz und Wasserwirtschaft</b> <small>Otto-von-Guericke Str. 5, 39104 Magdeburg, Tel.: (0391) 581-0</small>			
Auftragnehmer	Name	Datum	Unterschrift
bearbeitet	Bartels		
gezeichnet	Pföhl		
geprüft	Eintrag		
<b>Lagebezug:</b> LS489 <b>Höhenbezug:</b> HS160			
<b>Bestätigt:</b> <b>Gewässerentwicklungskonzept Luppe und Salza</b> <b>Wasserrechte Nutzung</b>			
<b>Landkreise: Burgenlandkreis und Saalekreis</b>			
<b>Datenquelle(n):</b> Übergabe LHW Februar 2022 LVermGeo Sachsen-Anhalt		<b>Stand:</b> April 2022	<b>Maßstab:</b> 1:30.000
		<b>Plan-Nr.:</b> A-4	<b>Blatt:</b> 1

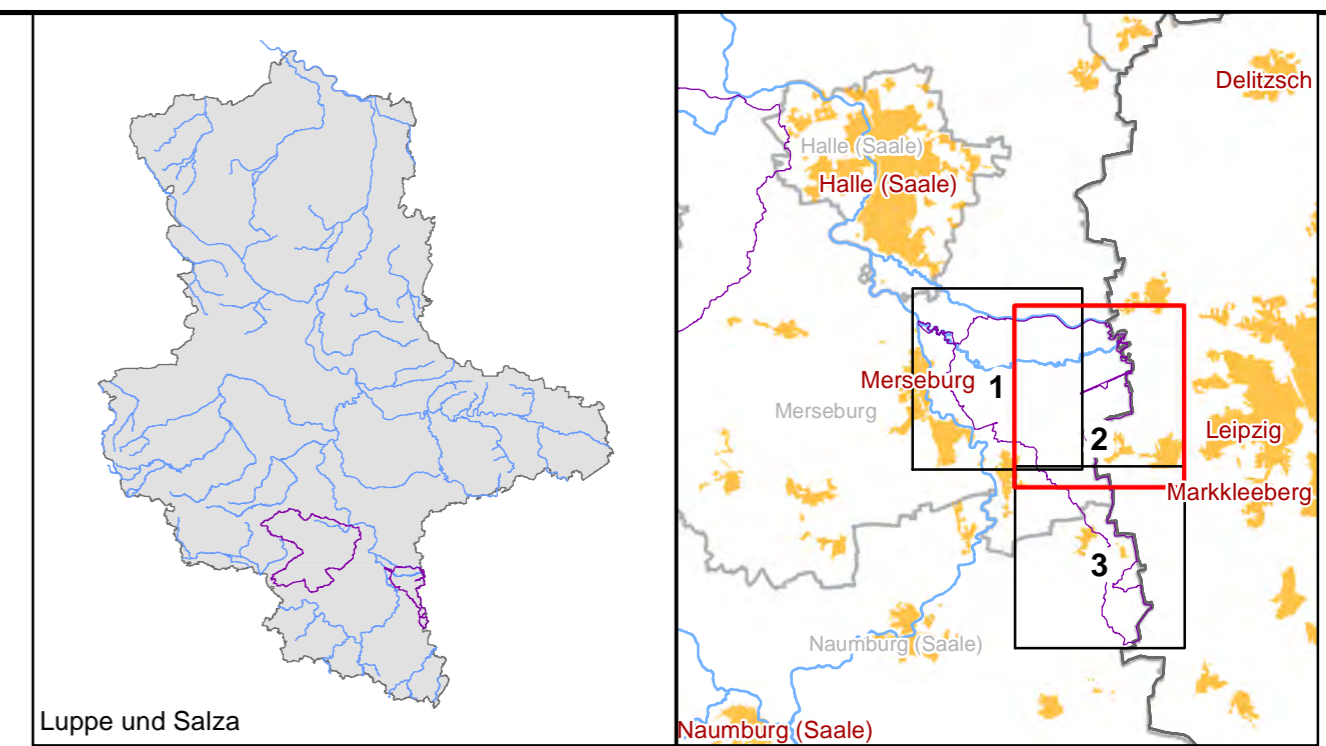
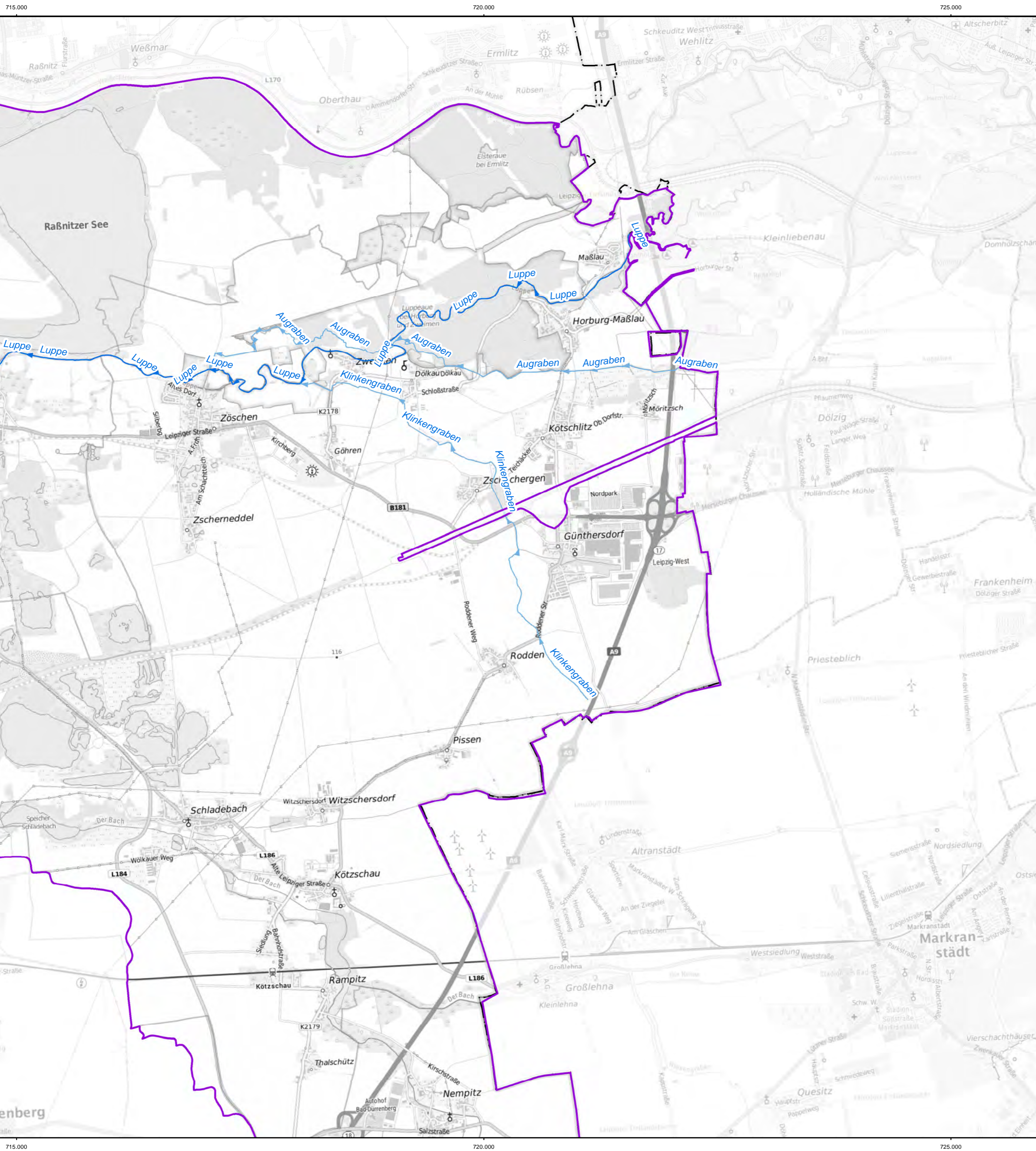

**Zeichenerklärung**

- Projektgebiet
- Landesgrenze Sachsen-Anhalt
- Projektgewässer**
- ▶ 1. Ordnung
- ▶ 2. Ordnung
- Wasserrechte**
- ▲ Aufstauen
- Entnahme OW

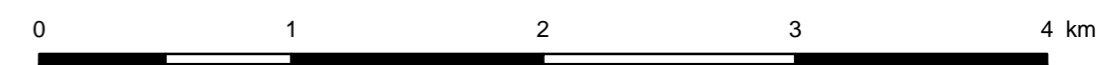

<b>Auftraggeber</b> <b>LHW</b> <b>SACHSEN-ANHALT</b> Landesbetrieb für Hochwasserschutz und Wasserwirtschaft Otto-von-Guericke Str. 5, 39104 Magdeburg, Tel.: (0391) 581-0			
Auftragnehmer	Name	Datum	Unterschrift
bearbeitet	Bartels		
gezeichnet	Pföhl		
geprüft	Eintrag		
Lagebezug: LS489 Höhenbezug: HS160			
<b>Bestätigt:</b> Gewässerentwicklungskonzept Luppe und Salza Wasserrechte Nutzung			
Landkreise: Burgenlandkreis und Saalekreis			
Datenquelle(n): Übergabe LHW Februar 2022 LVermGeo Sachsen-Anhalt		Stand: April 2022	Maßstab: 1:30.000
		Plan-Nr.: A-4	Blatt: 2

11.04.2022 14:01:21 Uhr, pfohl  
 \\bce01.de\mas\E2\139965\planung\03\_GIS\mxd\Anlagen\A04\_Wasserrechte\_Nutzung\_GEK\_Luppe.mxd

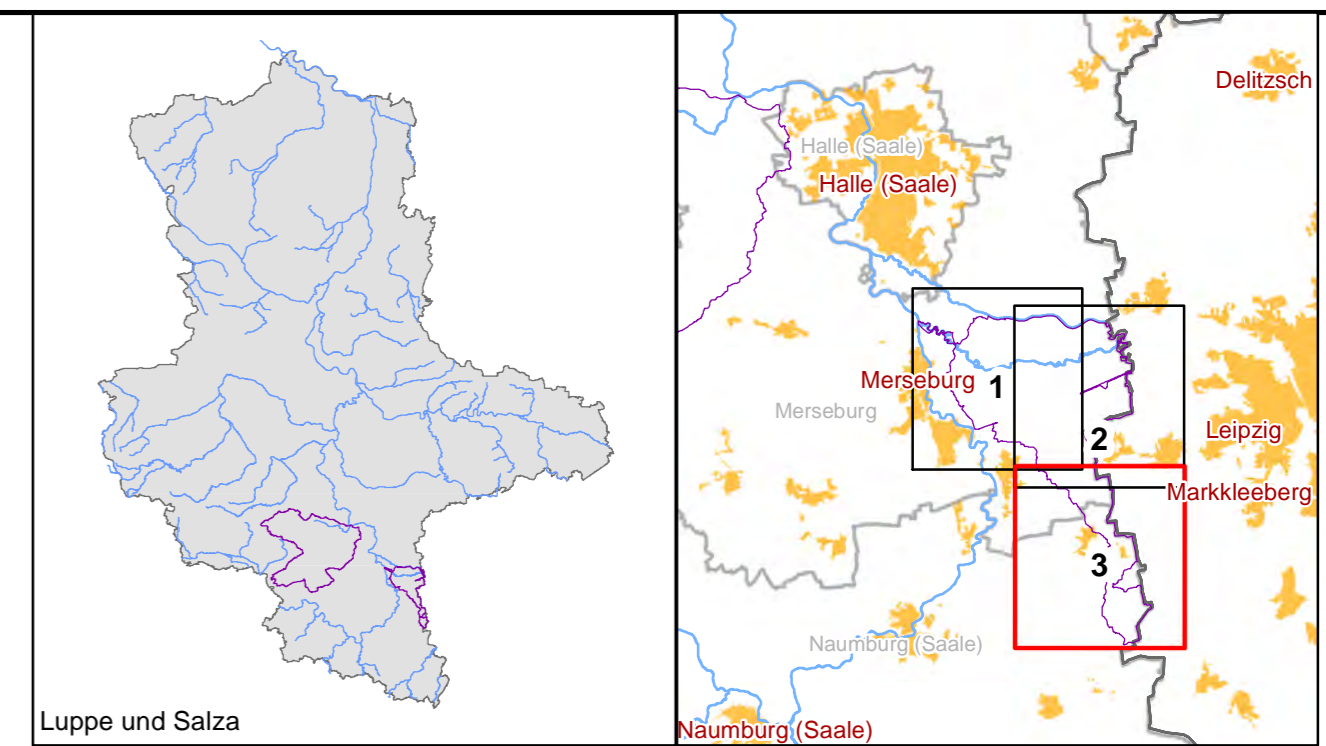
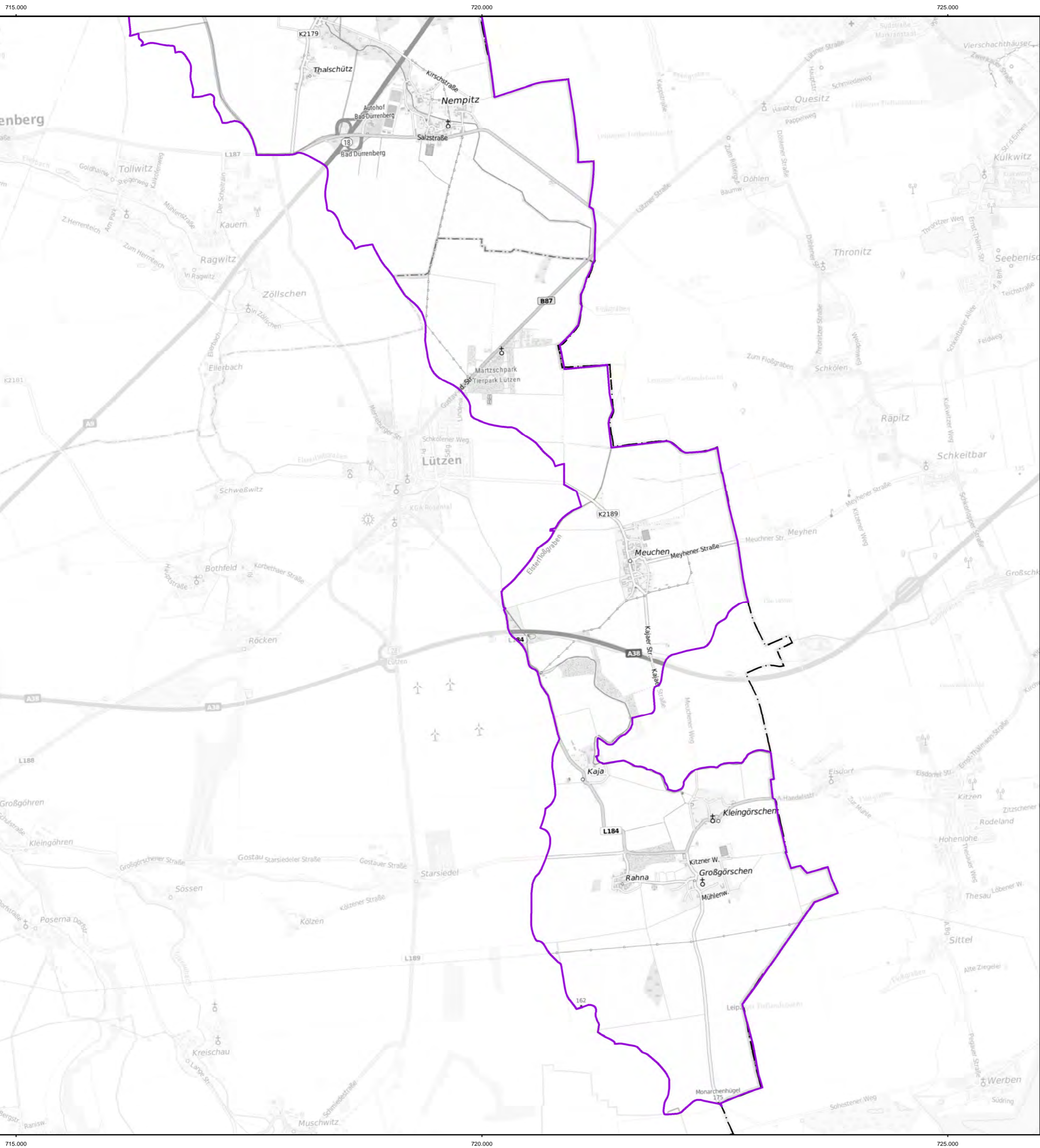

**Zeichenerklärung**

- Projektgebiet
- Landesgrenze Sachsen-Anhalt
- Projektgewässer**
- ▶ 1. Ordnung
- ▶ 2. Ordnung
- Wasserrechte**
- ▲ Aufstauen
- Entnahme OW



<b>Auftraggeber</b> <b>LHW</b> SACHSEN-ANHALT <small>Otto-von-Guericke Str. 5, 39104 Magdeburg, Tel.: (0391) 581-0</small>		<b>Landesbetrieb für Hochwasserschutz und Wasserwirtschaft</b> <small>Otto-von-Guericke Str. 5, 39104 Magdeburg, Tel.: (0391) 581-0</small>																	
<table border="1" style="width: 100%; border-collapse: collapse;"> <tr> <th>Auftragnehmer</th> <th>Name</th> <th>Datum</th> <th>Unterschrift</th> </tr> <tr> <td>bearbeitet</td> <td>Bartels</td> <td></td> <td></td> </tr> <tr> <td>gezeichnet</td> <td>Pfohl</td> <td></td> <td></td> </tr> <tr> <td>geprüft</td> <td>Eintrag</td> <td></td> <td></td> </tr> </table>	Auftragnehmer	Name	Datum	Unterschrift	bearbeitet	Bartels			gezeichnet	Pfohl			geprüft	Eintrag			<b>BJÖRNSEN BERATENDE INGENIEURE</b> <small>Dohnanyistraße 28, 04103 Leipzig, Tel.: (0341) 962759-0</small>		
Auftragnehmer	Name	Datum	Unterschrift																
bearbeitet	Bartels																		
gezeichnet	Pfohl																		
geprüft	Eintrag																		
Lagebezug: LS489 Höhenbezug: HS160		<b>Gewässerentwicklungskonzept Luppe und Salza</b> <b>Wasserrechte Nutzung</b>																	
Bestätigt:		<b>Landkreise: Burgenlandkreis und Saalekreis</b>																	
Datenquelle(n): Übergabe LHW Februar 2022 LVermGeo Sachsen-Anhalt		Stand: April 2022	Maßstab: 1:30.000	Plan-Nr.: A-4	Blatt: 3														